شقة طابقية مفروشة مع روف للإيجار

ضاحية الأمير راشد - عمان

رقم العقار

1087

شقة طابقية مفروشة مع روف للإيجار

ضاحية الأمير راشد - عمان

رقم العقار
1087

معلومات عامة

نوع الشقة: طابق	طابق: 3	حالة البناء: مستعمل
سنة البناء: 2013	الأثاث: مؤثث	حالة الأثاث: مستعمل بحالة جيدة
رووف: يوجد	طابقية: يوجد	كراج: مغلق

التفاصيل

مساحة البناء: 275 م2	مساحة التراس: 100 م2	عدد غرف النوم الكلي: 4
عدد غرف الماستر: 2	عدد الحمامات الكلي: 4	عدد غرف الجلوس: 2
برندة: 2	عدد المداخل: 2	عدد المطابخ: 2

المميزات

غرفة خادمة	غرفة غسيل	حارس
غرفة خزين	مصعد	ديكورات
حمامات معلقة	رخام لأرضية الصالونات	خزائن حائط

مميزات أخرى

التشطيبات: عادي	الاباجورات: كهربائي	أبواب: أمان
التكييف: وحدات منفصلة	التدفئة: روديترات	وقود التدفئة: ديزل

زهران للتسويق العقاري

إسم الموظف: اماني الخوالدة

المهنة: مساعد اداري

رقم الهاتف: 0797553320

البريد الإلكتروني

a.alkhwaldeh@zahran.me

تفاصيل الأسعار

سعر الإيجار: 16,000 دينار | عمولة الإيجار: 5.00 % | مدة العقد: سنة
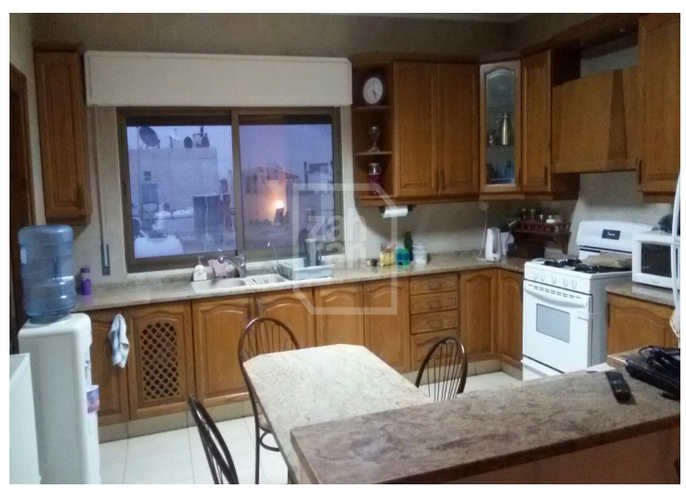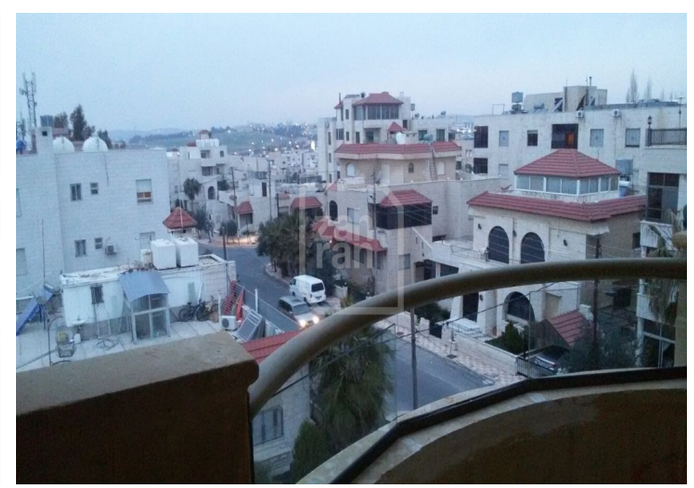
كيفية الدفع: سنوي